



Borough of Freehold Public Schools

280 Park Avenue
Freehold, New Jersey 07728
(732) 761-2100 - FAX (732) 462-8954

Paul Jensen
Board President

Rocco G. Tomazic, Ed.D.
Interim Superintendent

November 22, 2023

Comunicado de prensa – Para publicación inmediata

Freehold, NJ: Las Escuelas Públicas de Freehold Borough han iniciado un importante proyecto de construcción en el complejo Park Ave, construyendo una ampliación frente a la escuela primaria Park Ave que se extiende hacia la Ruta 33. La nueva incorporación comprende más de 12,135 pies cuadrados de espacio educativo, que incluye siete aulas regulares, seis aulas para grupos pequeños, espacio para oficinas, armario con marco de distribución intermedia (IDF) e instalaciones sanitarias para estudiantes y personal. Tres de los salones de clases regulares tendrán paredes móviles para permitir dividir cada salón de clases regular en dos salones de clases de instrucción para grupos pequeños, si es necesario.

El diseño del proyecto fue realizado por el estudio de arquitectura Remington & Vernick Engineers de Cherry Hill, Nueva Jersey, y también están supervisando la construcción. El contratista general del proyecto es Vanas Construction Company Inc., de Bogotá, Nueva Jersey. El proyecto general recibió una oferta de 5.645.000 dólares. El distrito planea utilizar \$5,444,174 de su asignación federal bajo los fondos de ayuda de emergencia para escuelas primarias y secundarias del Plan de Rescate Estadounidense (ARP ESSER III). Los \$200,826 restantes del proyecto provendrán de la cuenta de reserva de capital del distrito. No se emitirán bonos ni se incurrirá en deuda debido al proyecto. Se espera que el proyecto esté terminado el 1 de octubre de 2024.

"Estamos muy contentos de iniciar este proyecto de construcción", dijo Paul Jensen, presidente de la Junta de Educación del condado de Freehold. "El distrito ha tenido desafíos importantes en el pasado para proporcionar la cantidad adecuada de espacio en las aulas para nuestros estudiantes. Este proyecto nos permitirá terminar el trabajo sin sobrecargar a nuestros contribuyentes".

El espacio de instrucción adicional brindará al distrito una mayor flexibilidad en los próximos años, asegurando las necesidades futuras de instalaciones del distrito en una amplia gama de posibilidades.

"Este proyecto alineará al distrito con las instalaciones necesarias para brindar a nuestros estudiantes una educación integral y eficiente garantizada constitucionalmente en Nueva Jersey", dijo Rocco Tomazic, superintendente interino de las escuelas de Freehold Borough. "El uso

innovador de los fondos federales disponibles, dedicados a este aspecto crítico de las operaciones de nuestro distrito, prioriza las necesidades a largo plazo de nuestros estudiantes".

Freehold Borough actualmente atiende a 1,619 estudiantes, desde preescolar hasta octavo grado. Los estudiantes que salen del octavo grado asisten a la escuela secundaria en el distrito regional de escuelas secundarias de Freehold o en programas en el distrito escolar técnico vocacional de Monmouth Country.

-XXX-

Fotos adjuntas:

- 1) Esquema de la adición
- 2) Foto de la ceremonia de la pala (directores y estudiantes)
- 3) Foto de la ceremonia de pala (miembros de la junta directiva y administradores)
- 4) Foto de la ceremonia de pala (alcalde y concejales)
- 5) Pancartas informativas en el sitio de construcción

Contact:

Rocco G. Tomazic, Ed.D.
Interim Superintendent
Freehold Borough Public Schools
rtomazic@freeholdboro.k12.nj.us

or

Patrick Pisano
Business Administrator/Board Secretary
Freehold Borough Public Schools
ppisano@freeholdboro.k12.nj.us

Park Avenue Elementary Complex Addition Floor Plan

RYE
1991
REMINGTON & VERNICK ENGINEERS
2606 SPRINGDALE ROAD
ANNAPOLIS, MD 21403
TEL: 410-261-2800
FAX: 410-261-2802
WEB ADDRESS: RYE.COM
Contract No. 2009-01
Drawing No. 2009-01-001-01
Excellence in Innovation. Service.

ANNINA M. HOGAN
PROFESSIONAL ENGINEER No. 16100
Architect
LAWREY & GIORGIO
ARCHITECTURE + DESIGN
2001 W. BALDWIN ROAD, SUITE 101
ANNAPOLIS, MD 21403
PHONE: 410-261-1010
FAX: 410-261-1010

INDICATES EXISTING WALLS TO REMAIN
INDICATES NEW STUD AND GYPSUM WALL BOARD WALLS. SEE WALL TYPES
INDICATES NEW CMU WALLS. SEE WALL TYPES
INDICATES NEW BRICK WALLS. SEE WALL TYPES

INDICATES EXISTING WALLS TO REMAIN
INDICATES NEW STUD AND GYPSUM WALL BOARD WALLS. SEE WALL TYPES
INDICATES NEW CMU WALLS. SEE WALL TYPES
INDICATES NEW BRICK WALLS. SEE WALL TYPES

NO.	REVISION	DATE
1	ISSUED FOR PERMITS	10/1/09
2	REVISED TO REFLECT PERMITS	10/1/09

PROPOSED FLOOR LAYOUT PLAN
PARK AVENUE ELEMENTARY SCHOOL
ANNAPOLIS, MD
FRESHWOOD BOOC
ADDITION
FRESHWOOD TOWNSHIP
NORMALDUN COUNTY
MICHIGAN

SCALE: 1/8"=1'-0"
DATE: 10/1/09
PROJECT: 09-001
SHEET: 1 OF 1

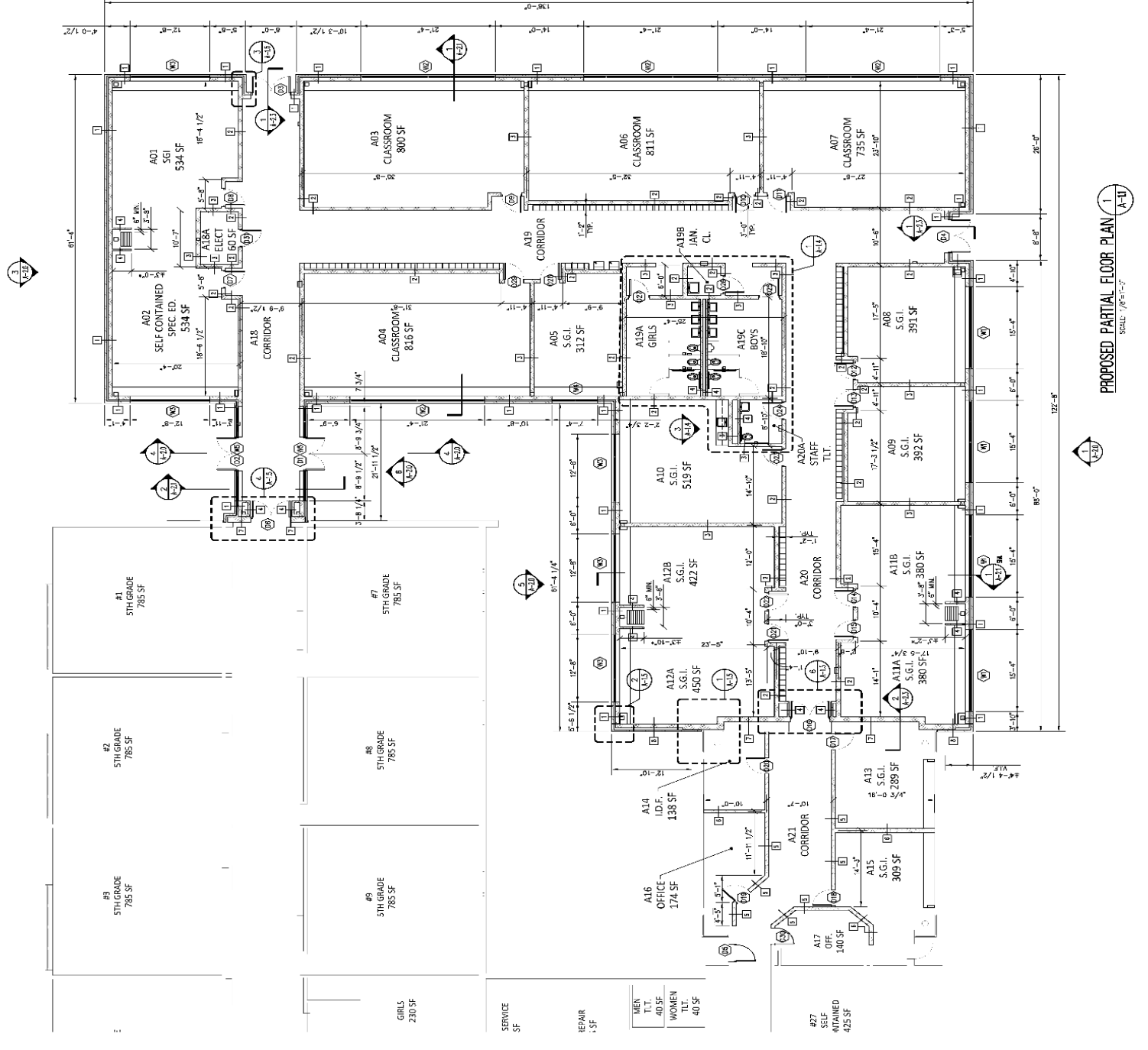

PROPOSED PARTIAL FLOOR PLAN
SCALE: 1/8"=1'-0"
A-11

Park Avenue Elementary Complex Addition Shovel Ceremony

